ՀՀ ԳԱԱ ԳԻՏԱԿՐԹԱԿԱՆ ՄԻՋԱԶԳԱՅԻՆ ԿԵՆՏՐՈՆԻ ԿԱՌՈՒՑՎԱԾՔԸ

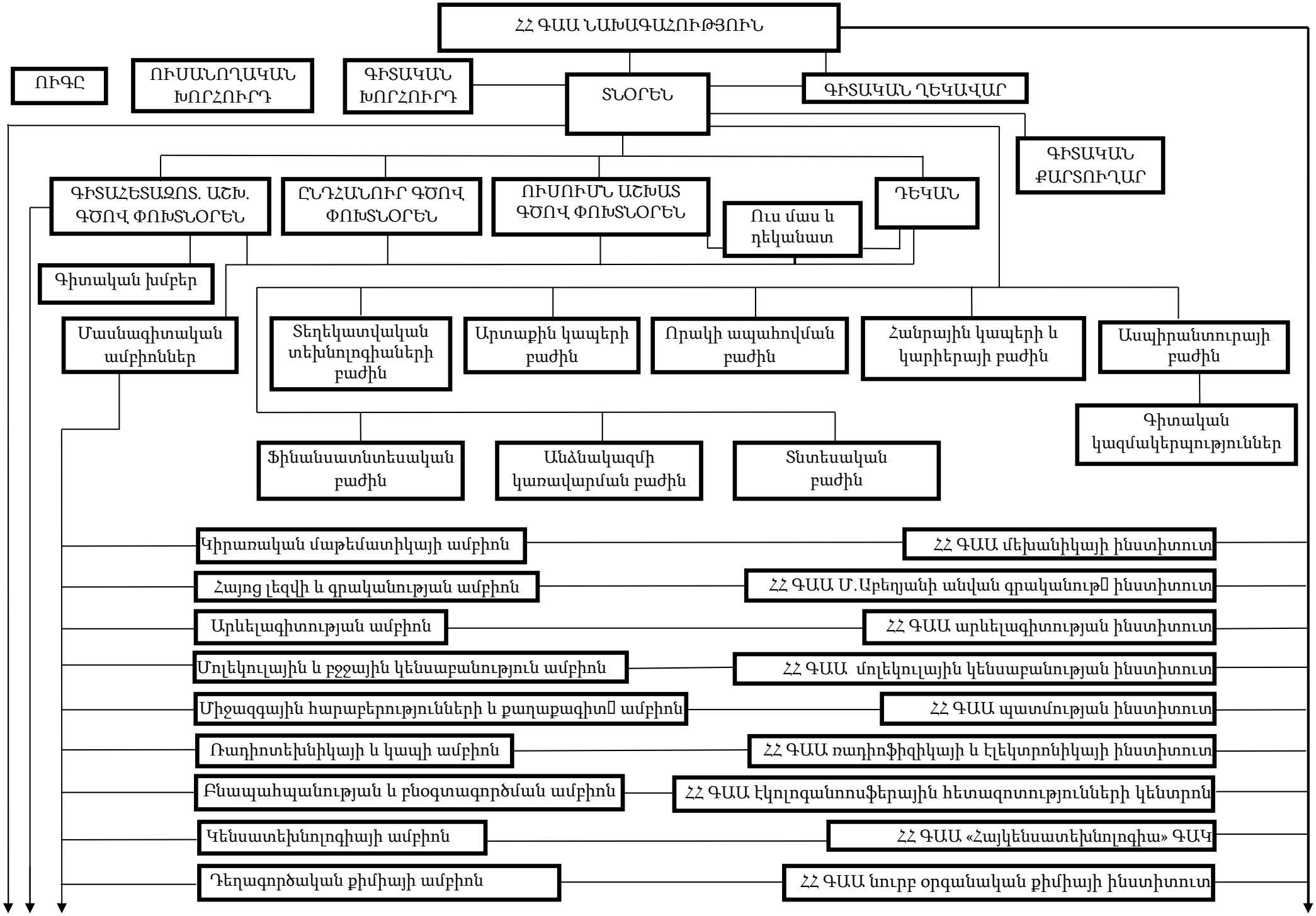

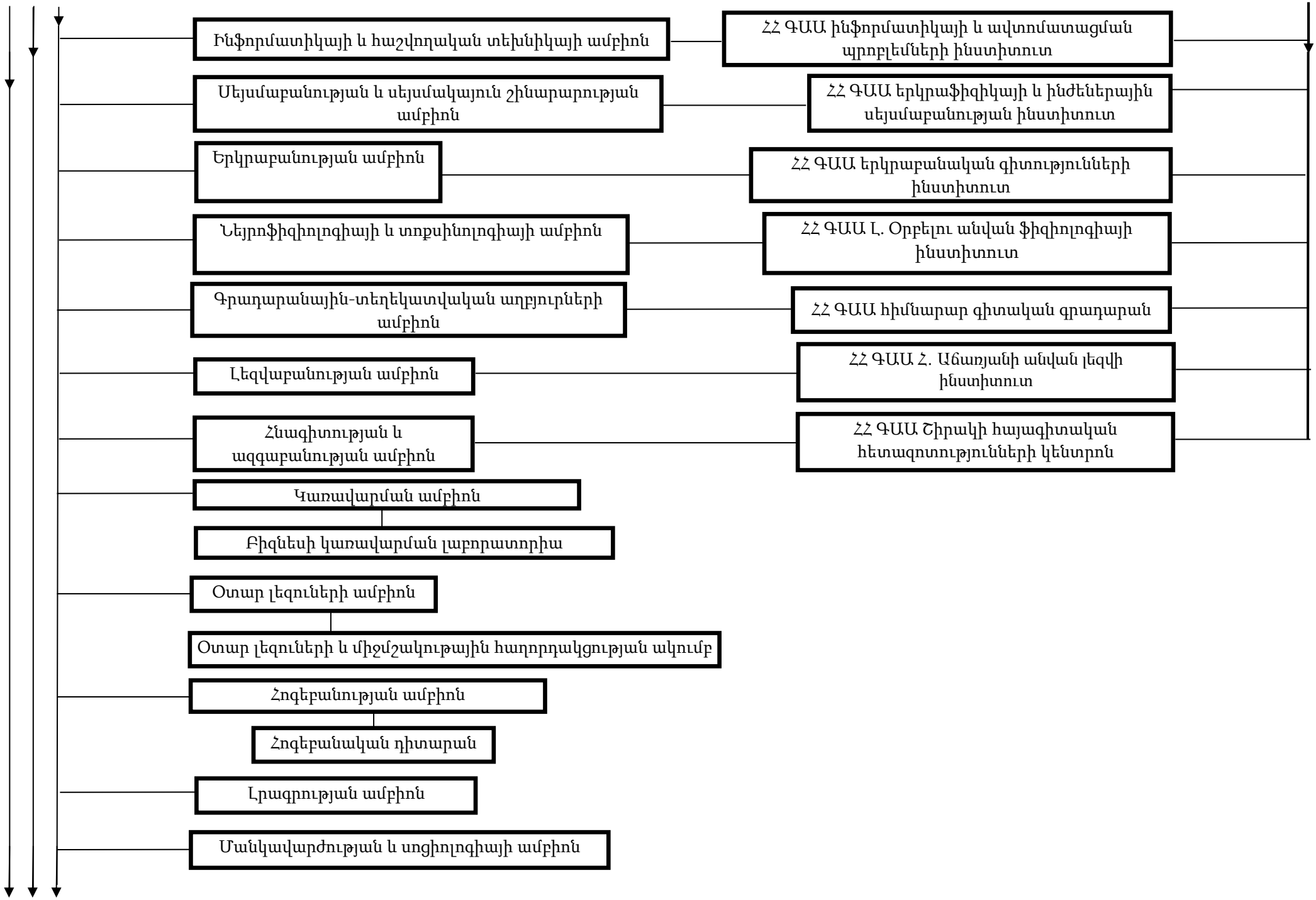
Ինֆորմատիկայի և հաշվողական տեխնիկայի ամբիոն
ՀՀ ԳԱԱ ինֆորմատիկայի և ավտոմատացման պրոբլեմների ինստիտուտ
Սեյսմաբանության և սեյսմակայուն շինարարության ամբիոն
ՀՀ ԳԱԱ երկրաֆիզիկայի և ինժեներային սեյսմաբանության ինստիտուտ
Երկրաբանության ամբիոն
ՀՀ ԳԱԱ երկրաբանական գիտությունների ինստիտուտ
Նեյրոֆիզիոլոգիայի և տոքսինոլոգիայի ամբիոն
ՀՀ ԳԱԱ Լ. Օրբելու անվան ֆիզիոլոգիայի ինստիտուտ
Գրադարանային-տեղեկատվական աղբյուրների ամբիոն
ՀՀ ԳԱԱ հիմնարար գիտական գրադարան
Լեզվաբանության ամբիոն
ՀՀ ԳԱԱ Հ. Աճառյանի անվան լեզվի ինստիտուտ
Հնագիտության և ազգաբանության ամբիոն
ՀՀ ԳԱԱ Շիրակի հայագիտական հետազոտությունների կենտրոն
Կառավարման ամբիոն
Բիզնեսի կառավարման լաբորատորիա
Օտար լեզուների ամբիոն
Օտար լեզուների և միջմշակութային հաղորդակցության ակումբ
Հոգեբանության ամբիոն
Հոգեբանական դիտարան
Լրագրության ամբիոն
Մանկավարժության և սոցիոլոգիայի ամբիոն

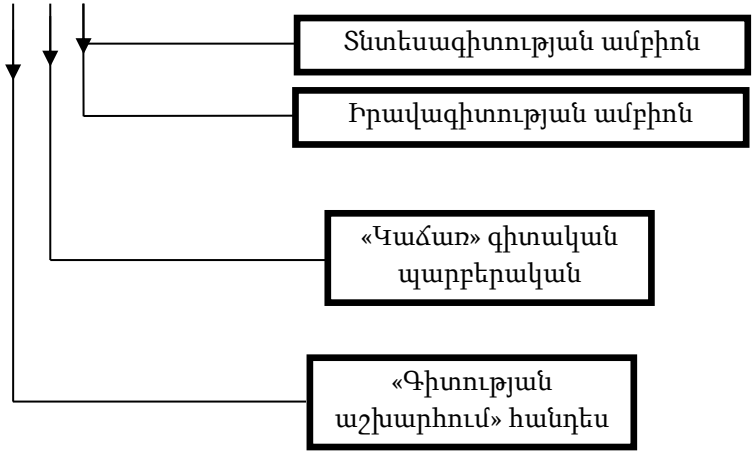
Տնտեսագիտության ամբիոն
Իրավագիտության ամբիոն
«Կաճառ» գիտական պարբերական
«Գիտության աշխարհում» հանդես